climbers-paradise.com

INNSBRUCK

SILZER KLETTERSTEIG

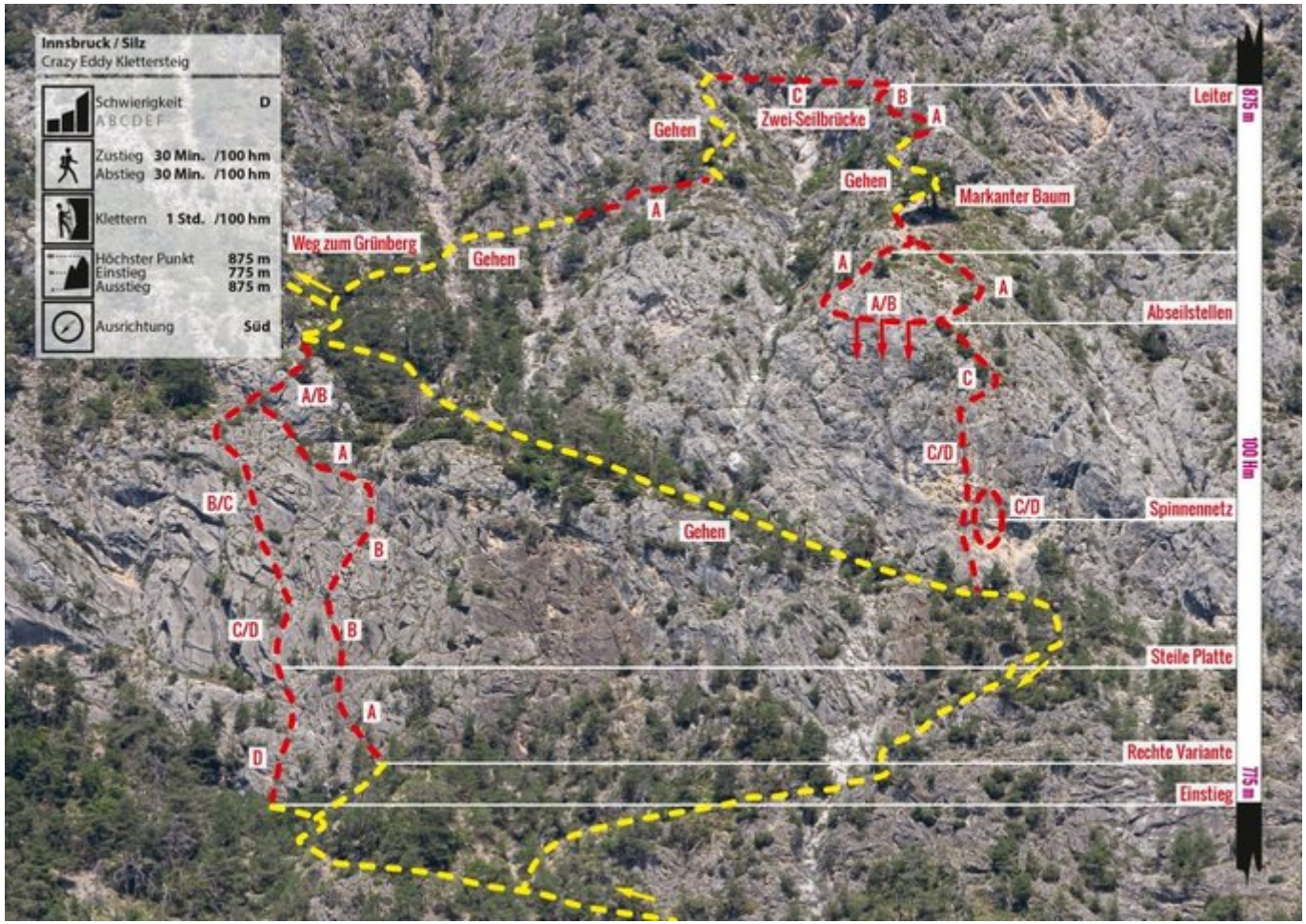

ZUSTIEG
Vom Parkplatz aus der Simmeringstraße weiter folgen. Bei der Lagerhalle (Sträucherverkauf) rechts in den Locherbodenweg abbiegen und in Richtung Steinbruch Walser gehen. Nach der Autobahnbrücke führt links (westlich) der Weg in Richtung Grünberg, Simmering direkt zum Einstieg des Klettersteiges. Die linke Variante beginnt direkt am Wanderweg und ist schwer (D), zur rechten Variante am Wandfuß etwas nach rechts oben aufsteigen, die rechte Variante ist leichter (B) als die linke Variante.

ABSTIEG
Von der Spinne über den Steig zurück zum Parkplatz.

GEHZEIT ABSTIEG
30 min

Climbers Paradise Tirol
Das größte Kletterportal Tirols bietet euch tausende Routen in 14 Regionen, gratis Topos in Druckqualität und aktuelle Infos rund ums Thema Klettern.
Eine solche Vielfalt an verschiedensten Klettermöglichkeiten aller Schwierigkeitsgrade findet man selten auf so engem Raum. Zudem findet ihr Unterkunftsvorschläge für jede Geldtasche.

© Climbers Paradise Tirol 2023
Alle Inhalte sind urheberrechtlich geschützt.

Mit Unterstützung von Bund, Land und Europäischer Union
Bundesministerium Land- und Forstwirtschaft, Regionen und Wasserwirtschaft
LE 14-20
LAND TIROL
regio

Die Topos auf der Webseite stehen kostenfrei zur Verfügung.
Ein Großteil der Foto-Topos wurden im Rahmen von einem Förderprojekt produziert.